



申込日 年 月 日

業務用血圧計 購入申込書

神奈川(協連)

◆(参考)お申込みから商品のお届けまで(該当しない場合があります)

- ① 下記にご記入の上、FAXにて上記のあて先に送信してください。
- ② 本紙(購入申込書)受付後、「請求書」を郵送いたします。お支払いは指定口座への振り込みとし、振込手数料は、お申込者負担とさせていただきます。
- ③ 入金を確認でき次第、順次発送手続きに入りますので、ご注意ください。(但し、1週間毎に締めて、発送手続きを行う予定であることをご了承ください)
- ④ 都道府県トラック協会助成事業に係る申請手続きについては、所属するトラック協会にお問い合わせください。

価格は税抜・送料込(一部離島を除く)

価格については今後予告なく変更する場合があります。

注文数

株式会社エー・アンド・デイ PC接続キット セット BPコレクト(ダウンロードコード)・ケーブル2本 ※PCと血圧計をつなぐものです。点呼ロボットとは接続できません	全自動血圧計 診之助スリム	① TM2657WP-JC	90,000円 (税込99,000円)		台
		② TM2657WVP-JC	95,000円 (税込104,500円)		台
		③ TM2657WP-JC + PC接続キット	105,400円 (税込115,940円)		台
		④ TM2657WVP-JC + PC接続キット	110,400円 (税込121,440円)		台
皮膚赤外線体温計(※点呼+デスクトップ版のみ対応)		⑤ CISE AIR	23,000円 (税込25,300円)		台
オムロンヘルスケア株式会社 健太郎	全自動血圧計	⑥ HBP-9030	90,800円 (税込99,880円)		台
		⑦ HBP-9031C	180,000円 (税込198,000円)		台
キヤノンメドテックサプライ株式会社	全自動血圧計	⑧ UDEX-i2 Type II (注文停止中)	111,800円 (税込122,980円)		台

所属連合会・協同組合名
またはトラック協会名

※)日貨協連会員組合・都道府県トラック協会の所属がない場合は空白としてください。

①請求書 送付先	ふりがな				
	事業所・営業所名				
	ご担当者部署名・氏名				
	郵便番号 住所	〒	-		
	電話番号・FAX番号 メールアドレス	TEL:	-	FAX:	-
②納品先 ※納品先が複数ある場合は、別紙等に各納品先所在地を	請求書送付先と同一	←同一の場合は✓をしてください			
	ふりがな				
	事業所・営業所名				
	ご担当者部署名・氏名				
	郵便番号 住所	〒	-		
③設置場所 ※設置場所が複数ある場合は、別紙等に各設置場所をご記入願いま	請求書送付先と同一	←同一の場合は✓をしてください			
	納品先と同一	←同一の場合は✓をしてください			
	ふりがな				
	事業所・営業所名				
	ご担当者部署名・氏名				
郵便番号 住所	〒	-			
電話番号・FAX番号	TEL:	-	FAX:	-	

見積書送付希望の方のみ、送付方法に○をつけてください。(郵送 ・ FAX ・ Mail)

付属品(各社専用の記録紙・イス等)斡旋をご希望の場合、日貨協連ホームページ掲載の付属品申込書にてお申し込みください。

◆連絡事項等記入欄

◇上記の通り申し込み、請求書を受領後、代金を支払います。

◁お客様の個人情報の取り扱いについて▷ お客様より預かりしたお名前・ご住所等の個人情報は、商品や代金請求書の発送のために使用いたします。ご同意の上お申し込みくださいますようお願い申し上げます。

お問合せは、日本貨物運送協同組合連合会まで 〒160-0004 東京都新宿区四谷3-2-5全日本トラック総合会館9F TEL:03-3355-2031



申込日 _____ 年 _____ 月 _____ 日

業務用自動血圧計管理ソフト購入申込書

神奈川(協連)

◆(参考)お申込みから商品のお届けまで(該当しない場合があります)

- 下記にご記入の上、FAXにて上記のあて先に送信してください。
- 本紙(購入申込書)受付後、「請求書」を郵送いたします。お支払いは指定口座への振り込みとし、振込手数料は、お申込者負担とさせていただきます。
- 入金を確認でき次第、順次発送手続きに入りますので、ご注意ください。(但し、1週間毎に締めて、発送手続きを行う予定であることをご了承ください)

価格は税抜・送料込(一部離島を除く)
価格については今後予告なく変更する場合があります。

①管理ソフト

注文数

業務用血圧計用測定管理ソフト SafetyPlusOne	64,000円 (税込70,400円)		式
------------------------------	------------------------	--	---

②オプション機能(新規ご注文の方は上記ソフトと併せてお申込ください)

静脈認証機器連携オプション機能	38,000円 (税込41,800円)		式
-----------------	------------------------	--	---

※日立製指静脈認証機器(PC-KCA110、認証機器利用ライセンスが含まれます)

所属連合会・協同組合名
またはトラック協会名

※)日貨協連会員組合・都道府県トラック協会の所属がない場合は空白としてください。

①請求書 送付先	ふりがな		
	事業所・営業所名		
	ご担当者部署名・氏名		
	メールアドレス		
	郵便番号・住所	〒 -	
	電話番号・FAX番号	TEL: - -	FAX: - -
②納品先	請求書送付先と同一	← 同一の場合は✓をしてください	
	ふりがな		
※納品先が複数ある場合は、別紙等に各納品先所在地をご記入願います。	事業所・営業所名		
	ご担当者部署名・氏名		
	郵便番号・住所	〒 -	
	電話番号・FAX番号	TEL: - -	FAX: - -
③設置場所	請求書送付先と同一	← 同一の場合は✓をしてください	
	納品先と同一	← 同一の場合は✓をしてください	
※設置場所が複数ある場合は、別紙等に各設置場所をご記入願います。	ふりがな		
	事業所・営業所名		
	ご担当者部署名・氏名		
	郵便番号・住所	〒 -	
	電話番号・FAX番号	TEL: - -	FAX: - -
見積書送付希望の方のみ、送付方法に○をつけてください。(郵送 ・ FAX)			
◆連絡事項等記入欄			

◇上記の通り申し込み、請求書を受領後、代金を支払います。

<お客様の個人情報の取り扱いについて> お客様よりお預かりしたお名前・ご住所等の個人情報は、商品や代金請求書の発送のために使用いたします。ご同意の上お申し込みくださいますようお願い申し上げます。

お問合せは、日本貨物運送協同組合連合会まで 〒160-0004 東京都新宿区四谷3-2-5全日本トラック総合会館9F TEL:03-3355-2031

処理欄	受領日	処理者	受領No.
-----	-----	-----	-------

ver202409

Safety Plus One

日々の安全対策に安心をプラス

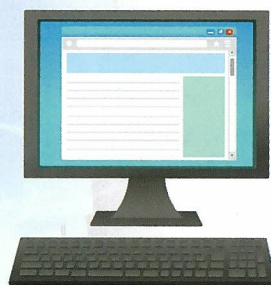

データを集約・ペーパーレス

- 日々の健康管理
- 健康起因事故防止
- 高血圧予防
- 薬の飲み忘れ防止



HBP-9031C

オプション



指静脈認証器
日立製PC-KCA110

個人ごとに血圧測定結果を管理できるソフトウェアです。

1

簡単操作で測定者を識別

計測前に自分のIDを入力して血圧測定

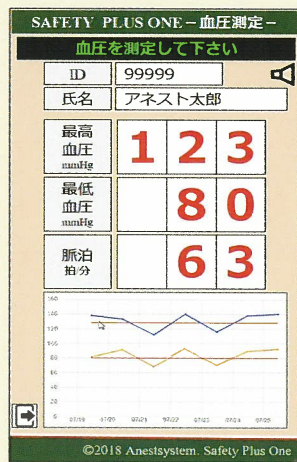
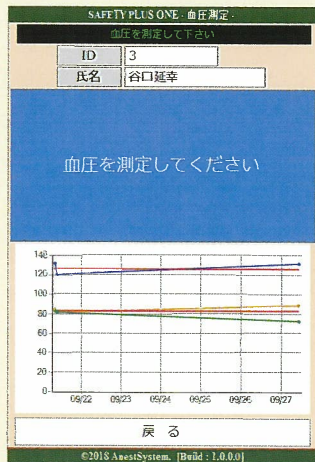

2

2種類の測定モードで高血圧を警告

アラートモードと乗務判断モードの2種類を選択可能

アラートモード

- 個人ごとの平均値から設定値より上下するとアラート
- 各社様で設定した値を一律でアラート

乗務判断モード

全ト協発行血圧計活用マニュアルに基づいた乗務判断を実施

4

下記の血圧計とパソコンで即利用可

下記血圧計とパソコンがあればすぐに利用できます



オムロンヘルスケア社

HBP-9020, HBP-9021
HBP-9020-JP, HBP-9021-JP
HBP-9031C, HBP-9030

A&D社

TM2657P-JC, TM2657VP-JC

キャノンライフケアソリューションズ社

UDEX-i Type-I ならびに Type-II

3

過去の計測結果をグラフで比較

計測者毎に過去1ヵ月間、1年間の計測値の推移を視覚化して比較

※医療機関を受診される際に持参をお勧めします

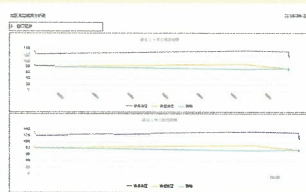

測定結果はパスワードにより保護されて管理者様のみ閲覧可能